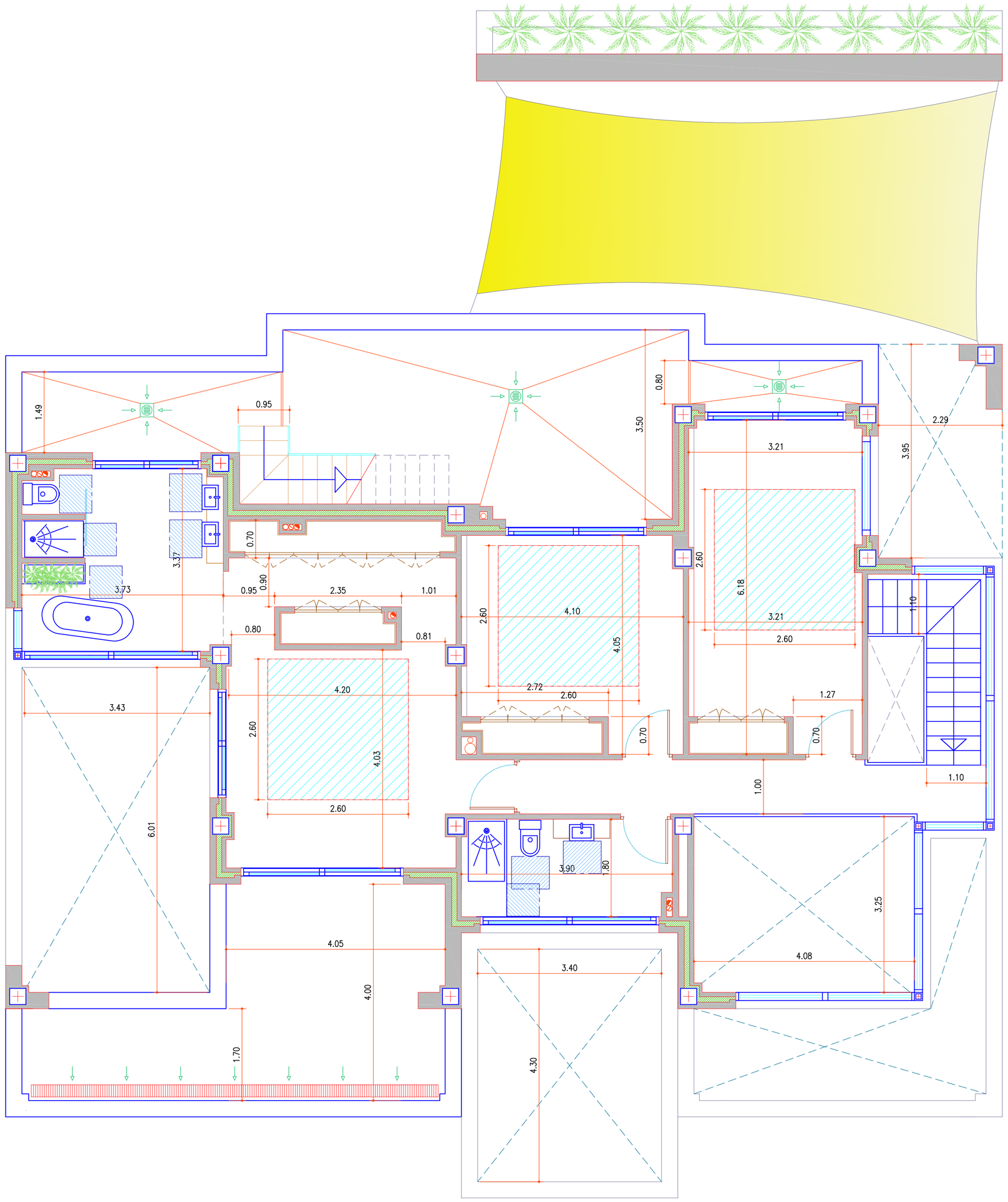

planta primera

COTAS Y CUMPLIMINETO DC-09

jose ramón pastor molina
arquitectura y desarrollo de inversiones inmobiliarias
grupo proyecta·2

document digitally signed by jose ramon pastor

PROYECTO
BÁSICO DE

UNA VIVIENDA UNIFAMILIAR
AISLADA CON PISCINA

SITUACIÓN
BENISSA

CALLE EL FAIG 4

PROMOTOR

AZALEA GRUPO INMOBILIARIO S.L.

Nº EXPTE	08-2020
FECHA NOVIEMBRE 2020	FECHA MODIFICADO -
PLANO Nº	12
MODIFICA A PLANO Nº	-
ESCALA	1/50
PLANO DE	PLANTA PRIMERA COTAS Y CUMPLIMIENTO DC-09

JOSE RAMON PASTOR MOLINA ARQUITECTO
EL ARCHIVO ORIGINAL ES COPIA DE SU ORIGINAL DEL QUE ES AUTOR EL ARQUITECTO D. JOSE RAMON PASTOR MOLINA. SU UTILIZACIÓN TOTAL O PARCIAL, ASÍ COMO CUALQUIER REPRODUCCIÓN, CESIÓN A TERCEROS, REQUIERE LA PRIMERA AUTORIZACIÓN EXPRESA DE SU AUTOR QUEDANDO EN TODO CASO PROHIBIDA CUALQUIER MODIFICACIÓN UNILATERAL